PROTOCOLO DE SOLICITUD DE EXAMEN DE GRADO
- PROCEDIMIENTO-
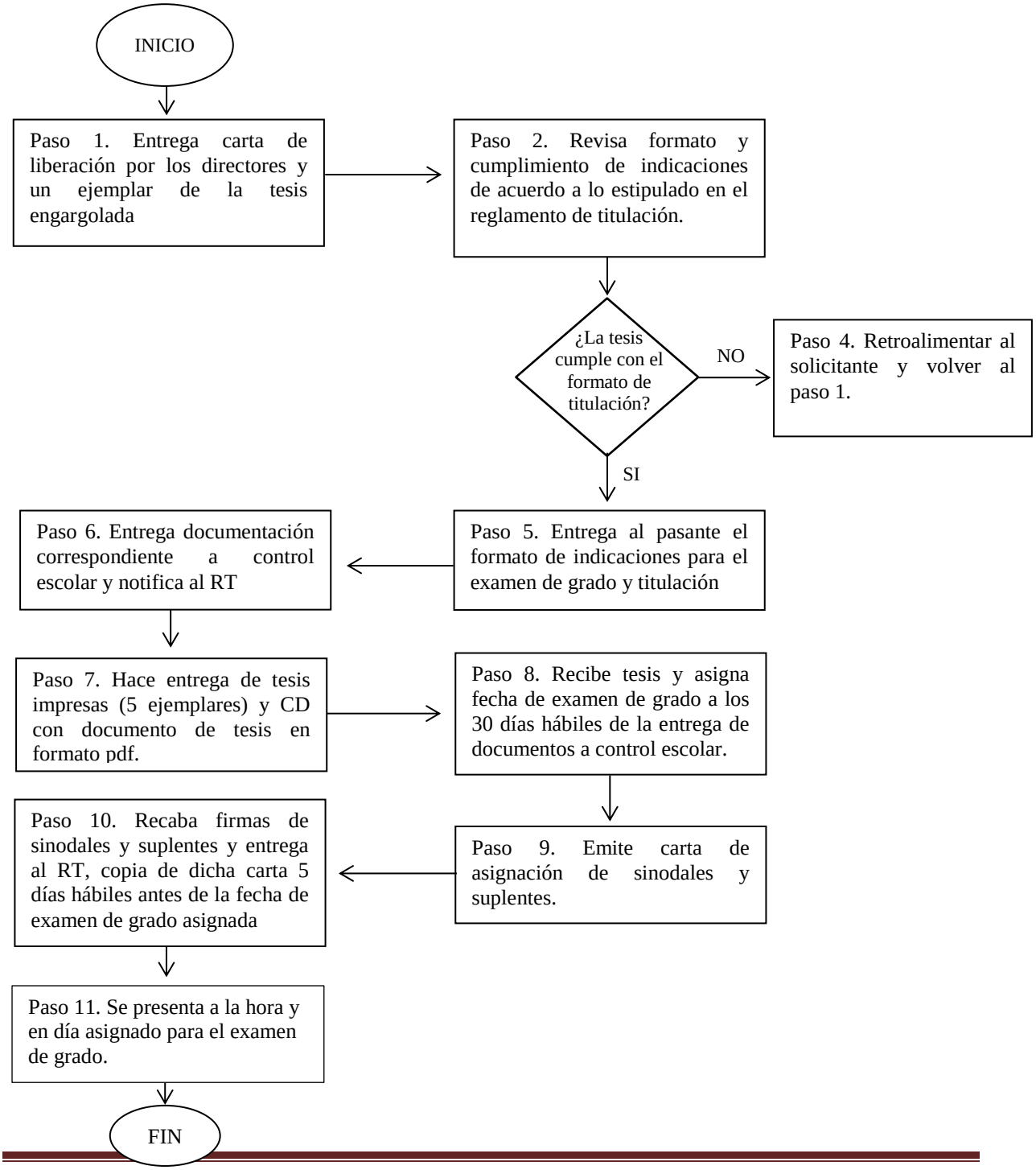
Pasante en MNA	Responsable de Titulación (RT)