Dia da Pátria 2019
Desfile Cívico
(Escolas e Entidades Civis)

SUMÁRIO

1.0 – DISPOSITIVOS DO DESFILE

2.0 – HORÁRIOS

3.0 – LOCAL DE CONCENTRAÇÃO

4.0 – COMPOSIÇÃO DO DESTACAMENTO

5.0 – ACESSOS AO LOCAL DA CONCENTRAÇÃO

6.0 – ACESSO AO ESTACIONAMENTO

7.0 – ESCOAMENTO DO DESFILE CIVIL E DOS ÔNIBUS

8.0 – APOIOS SOLICITADOS

9.0 – CONSIDERAÇÕES GERAIS

10.0 – COMENTÁRIOS FINAIS

07 DE SETEMBRO 2019

1.0 - Dispositivos do desfile na Av. Mal. Mascarenhas de Morais

2.0 – HORÁRIOS PARA O DIA DO DESFILE NA AV. MAL. MASCARENHAS DE MORAIS

1) Dispositivo militar pronto: 0630-P.

2) Revista Cmt Destacamento Militar: 0650-P.

3) Chegada da assistência ao palanque: 0700-P.

4) Honras militares ao Cmt Mil NE: 0720-P.

5) Honras ao Gov Est PE: 0730-P.

6) Revista da tropa pelo Gov Est PE e Cmt Mil NE: 0740-P.

7) Hasteamento das bandeiras (Brasil, Pernambuco e Recife): 0810-P.

8) Início do Desfile Estudantil: 0830-P.

9) Apresentação do Cmt Dst Mil: 0925-P.

10) Início Desfile Militar: 0930-P.

07 DE SETEMBRO 2019

3.0 – LOCAL DE CONCENTRAÇÃO

4.0 – COMPOSIÇÃO DO DESTACAMENTO

1º Grupamento - Escolas Públicas Estaduais - Coordenado por um Oficial e 06 Praças da CPPE – **1407** integrantes, Av. Mal Mascarenhas de Morais.

2º Grupamento - Escolas Municipais de Recife **530** e Escolas Particulares **416** – Coordenado por um Oficial e 06 Praças do HNRe – **946** integrantes – Unidade do DER na Av. Mal Mascarenhas de Morais; e

3º Grupamento – Entidades Civis – Coordenado por um Oficial e 06 Praças da EAMPE – **316** integrantes - Unidade do DER na Av. Mal Mascarenhas de Morais.

Efetivo Total: 2699

07 DE SETEMBRO 2019

5.0 – ACESSOS AO LOCAL DA CONCENTRAÇÃO ATÉ 06h30

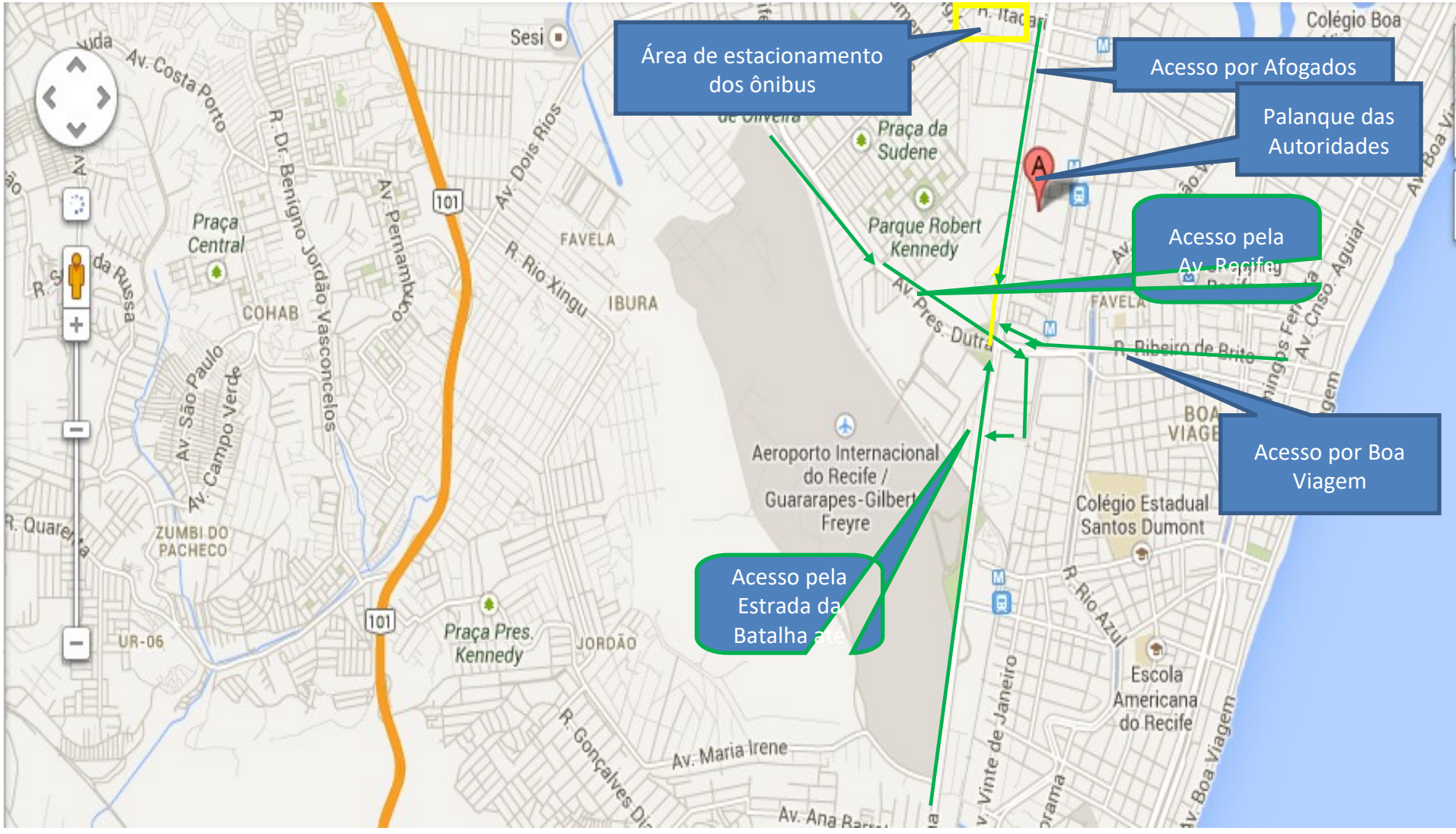

07 DE SETEMBRO 2019

5.1 – ACESSOS AO LOCAL DA CONCENTRAÇÃO APÓS 06h30

6.0 – ACESSO AO LOCAL DE ESTACIONAMENTO DOS ÔNIBUS POR AFOGADOS ATÉ 06h30

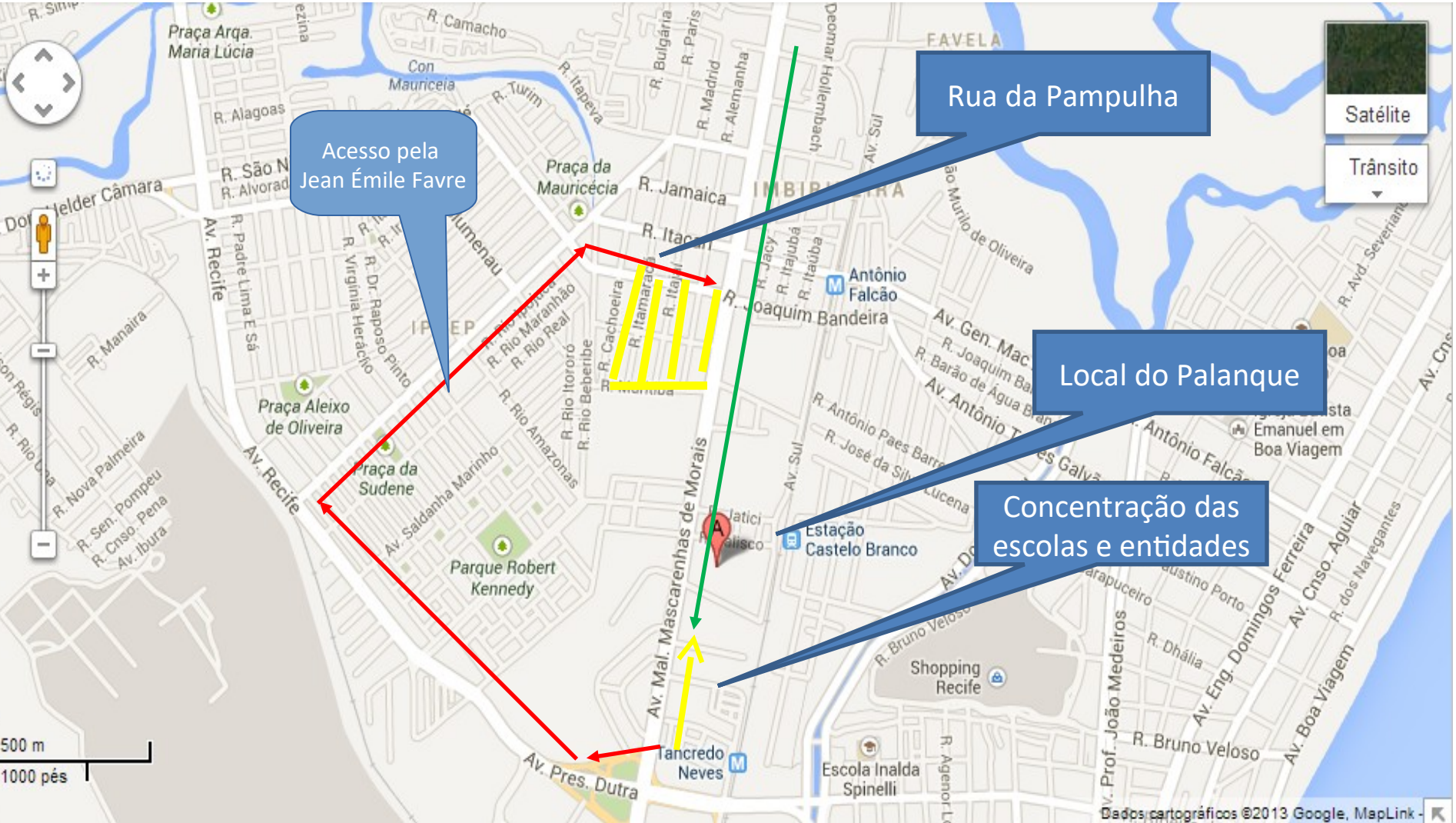

6.1 – ACESSO DOS ÔNIBUS AO ESTACIONAMENTO

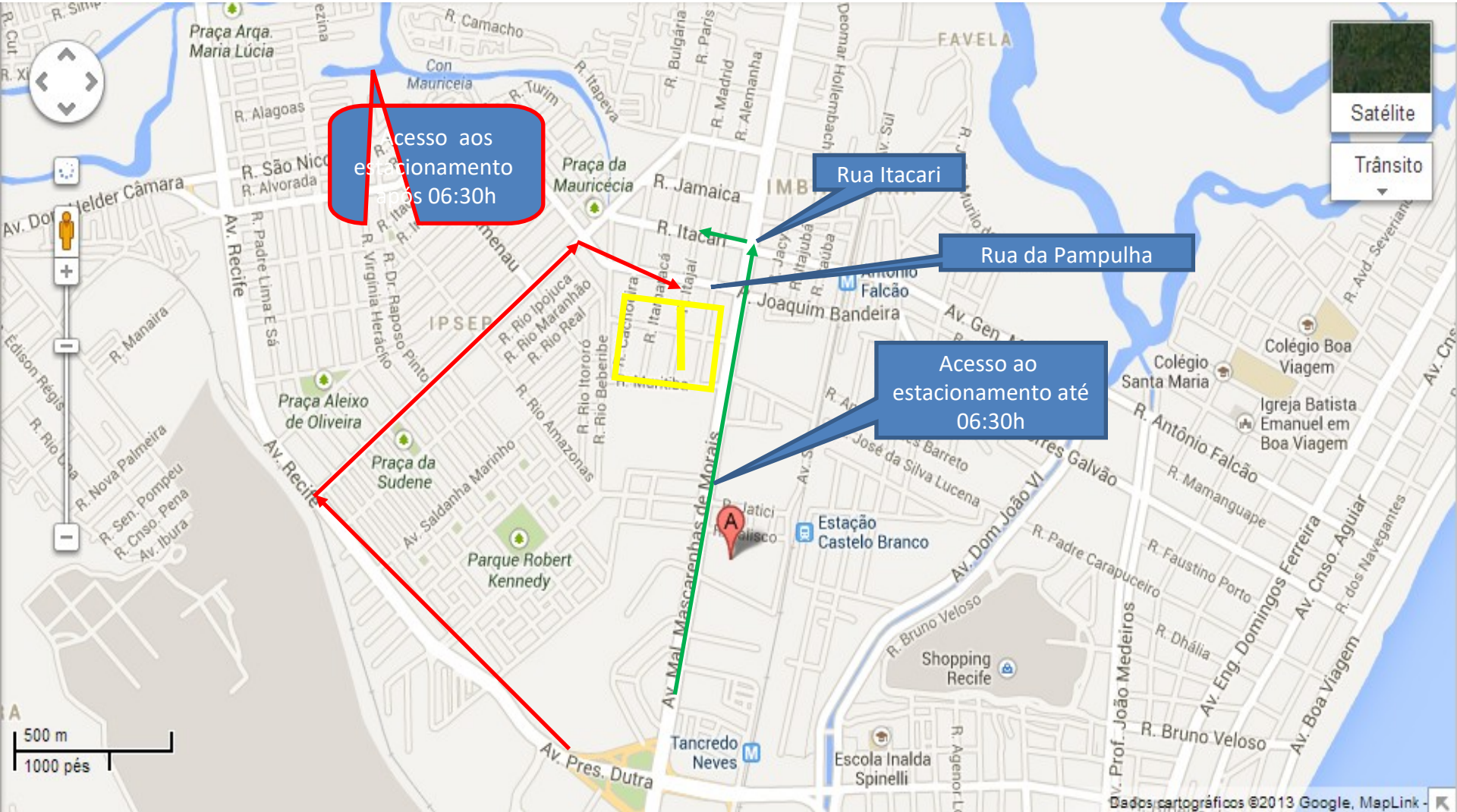

07 DE SETEMBRO 2019

7.0 – ESCOAMENTO DO DESFILE CIVIL E DOS ÔNIBUS

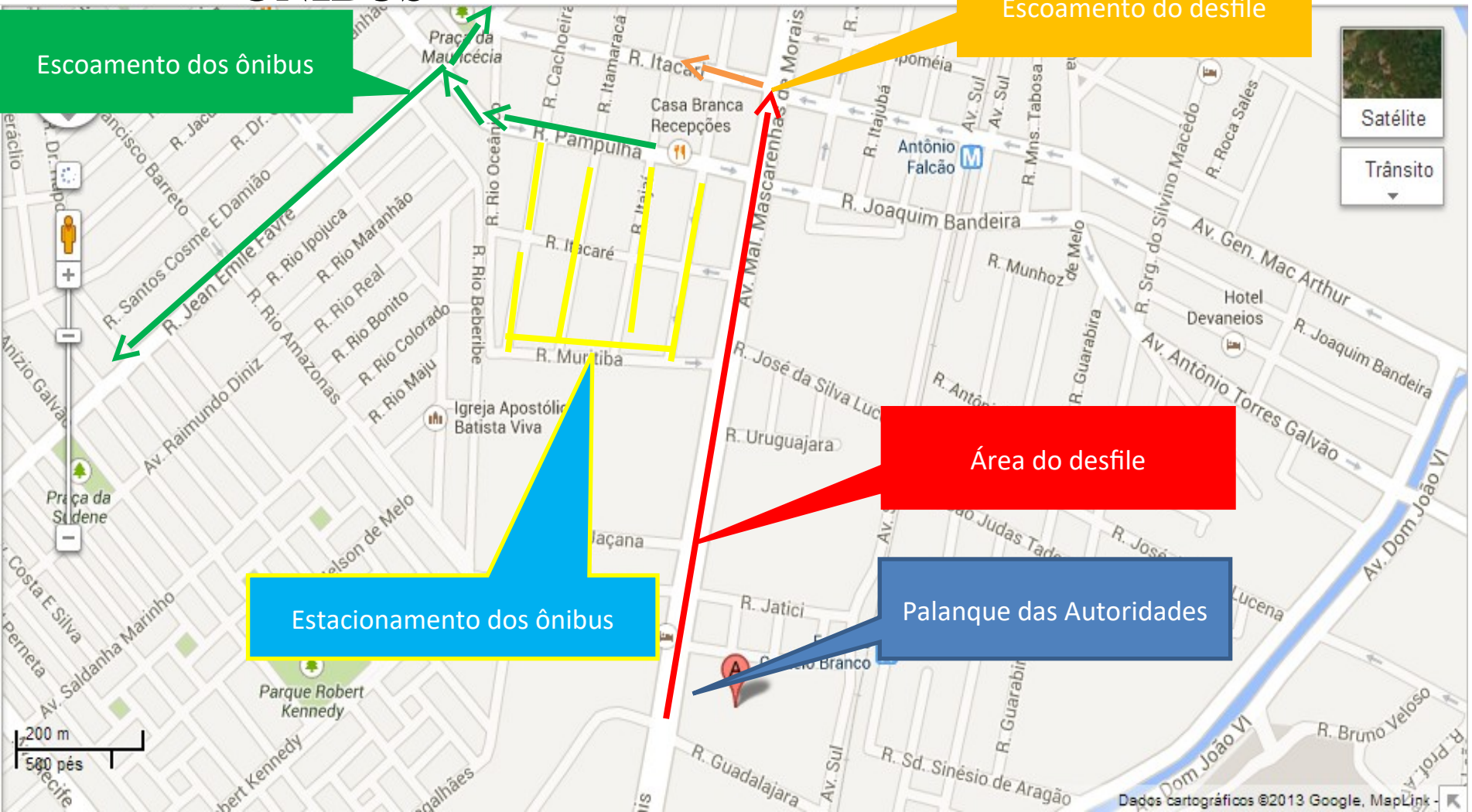

8.0 – APOIOS SOLICITADOS

- DER-PE (Utilização das dependências do Parque Rodoviário);
- Divulgação das alterações de acesso do trânsito junto aos meios de comunicação;
- Banheiros químicos;
- Atendimento médico (postos de atendimento);
- Fechamento de caixas de esgoto, porventura expostas;
- Retirada de entulhos e mato;
- Policiamento e controle de trânsito; e
- Cartões de Trânsito Livre.

8.1 – BANHEIROS QUÍMICOS

8.1 – BANHEIROS QUÍMICOS

8.2 – ATENDIMENTO MÉDICO

- 4º B Com	- Posto Médico Nr 1	- Av Mascarenhas de Morais (defronte a JAC MOTORES, Nº 4831)
- HNRe (MARINHA)	- Posto Médico Nr 2	- Av Mascarenhas de Morais (ao lado do Viaduto Tancredo Neves, defronte a VR PNEUS, Nº 4455)
- B Adm Curado	- Posto Médico Nr 3	- Av Mascarenhas de Morais (defronte a DAFONTE NÁUTICA, Nº 4113)
- HMAR	- Posto Médico Nr 4	- Av Mascarenhas de Morais com a Rua Guadalajara (lado esquerdo do GERALDÃO)
- HARF (AERONÁUTICA)	- Posto Médico Nr 5	- Av Mascarenhas de Morais com a Esquina do INTER HOTEL, prédio Nr 2716)
- SAMU	- Posto Médico Nr 6	- Av Mascarenhas de Morais com a **Rua Jalisco (lado** direito do GERALDÃO)
- 14º B Log	- Posto Médico Nr 7	- Av Mascarenhas de Morais (ao lado da Rua José da Silva Lucena, Portão da FERREIRA COSTA)
- PMPE	- Posto Médico Nr 8	- Av Mascarenhas de Morais com a Rua Joaquim Bandeira, prédio Nr 2525 (Mitsubishi Veículos)
- Pq R Mnt/7	- Posto Médico Nr 9	- Rua Jaçanã com Av Mascarenhas de Morais (defronte ao POSTO PETROBRAS)

9.0 – CONSIDERAÇÕES GERAIS

- Os trajes e as evoluções devem ser de acordo com a natureza do evento;
- A idade mínima dos integrantes dos pelotões será de 10 (dez) anos;
- Chegar na concentração até às 06h, tolerância máxima 06h30 para desfilar e posicionamento na Avenida;
- Os acessos dos veículos aos locais de concentração e de estacionamento serão liberados mediante a apresentação do “Cartão de Trânsito Livre” fornecido pelo Exército Brasileiro;

9.0 – CONSIDERAÇÕES GERAIS – Continuação

- Colocar no para-brisa dos ônibus o Cartão de Identificação da cor e o Cartão de Trânsito Livre para ESCOLA PÚBLICA ESTADUAL/MUNICIPAL/PARTICULAR ou ENTIDADE CIVIL, para facilitar a organização do estacionamento;
- Somente 4 (quatro) pessoas credenciadas por entidade ou escola poderá para acompanhar o desfile durante todo o percurso;
- Obedecer, rigorosamente, a ordem do desfile e as orientações dos organizadores;
- Apenas o Ginásio Pernambucano conduzirá o Pavilhão Nacional;

9.0 – CONSIDERAÇÕES GERAIS – Continuação

- Não será permitida parada e/ou evolução que retarde o desfile;
- Não será autorizada qualquer tipo de manifestação, com cartazes ou similares, que não sejam de aspectos cívicos;
- Fornecimento de alimentação e água aos componentes do desfile é de responsabilidade de cada Escola/Entidade; e
- As Escolas ou Entidades que descumprirem as normas do desfile não desfilarão no ano seguinte.

10.0 – COMENTÁRIOS FINAIS

- Reconhecimento da área com Escolas e Entidades civis em 28AGO (data a ser confirmada por e-mail);
- Confecção de crachá de credenciamento;
- Históricos e efetivos a serem transmitidos ao EB até 21AGO;
- Reunião e reconhecimento da área, em 02 e 03SET, com a equipes de apoio e segurança da MB;
- Reunião final com Escolas e Entidades civis em 05SET (entrega de Cartões de Trânsito Livre e Credenciais);
- Tempo total para o desfile - 01 (uma) hora; e
- Apoio da Secretarias de Educação Estadual e Municipal.

07 DE SETEMBRO 2019

RESPONSÁVEIS:

Coordenadora Geral da Marinha do Brasil e Chefe da Comissão do Desfile do Destacamento das Escolas e Entidades Civis:

CF (S) ANA Amélia Barros LIMA Barauna – Celular: (81) 98663-5377, e-mail: ana.lima@marinha.mil.br

Ajudante da Comissão do Desfile do Destacamento das Escolas e Entidades Civis:

1T (T) JAIME Augusto da Silva Figueiredo – Celular: (81) 98154-7693, e-mail: jaime.augusto@marinha.mil.br

Ajudante da Comissão do Desfile do Destacamento das Escolas e Entidades Civis:

1T (AA) MAX Batista da Rocha – Celular: (21) 96997-1327, e-mail: max.batista@marinha.mil.br

FIM