



INN Veneto

Una community di talenti
per il Veneto del 2030



Management evoluto, sostenibile ed inclusivo per l'impresa

Questo intervento di consulenza è concepito per fornire ai potenziali destinatari competenze evolute in materia di gestione dell'impresa culturale/artistica, per migliorare i processi di governo e indirizzo e per accrescere la competitività, specie su base nazionale/ internazionale, anche attraverso una revisione dei processi di project management.

L'intervento aiuterà i destinatari a comprendere i meccanismi di un'efficiente gestione delle attività per valutare la propria efficacia.

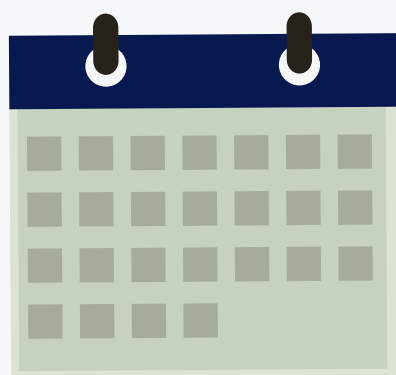

Intervento finanziato dal Fondo Sociale Europeo
Progetto FSE 5889-0001-718-2018 - DGR 718 del 21/05/2018 - DDR 783 del 02/08/2018
Assistenza e consulenza individuale di 40 ore, dedicata a 4 destinatari

Formazione rivolta a persone occupate, residenti o domiciliate in Veneto

