

Canal de la Mona

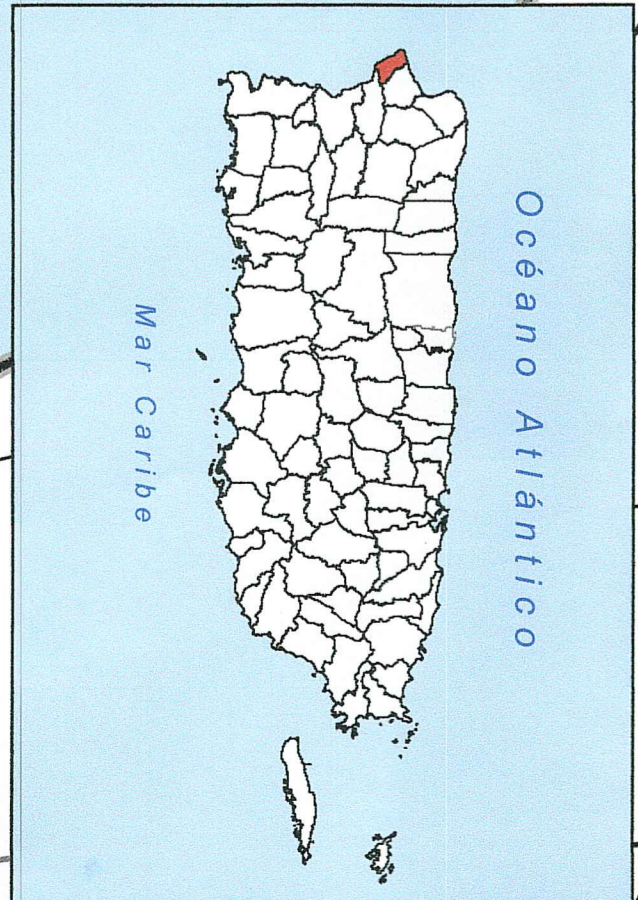

Fuente: JP

Mapa de clasificación de suelo

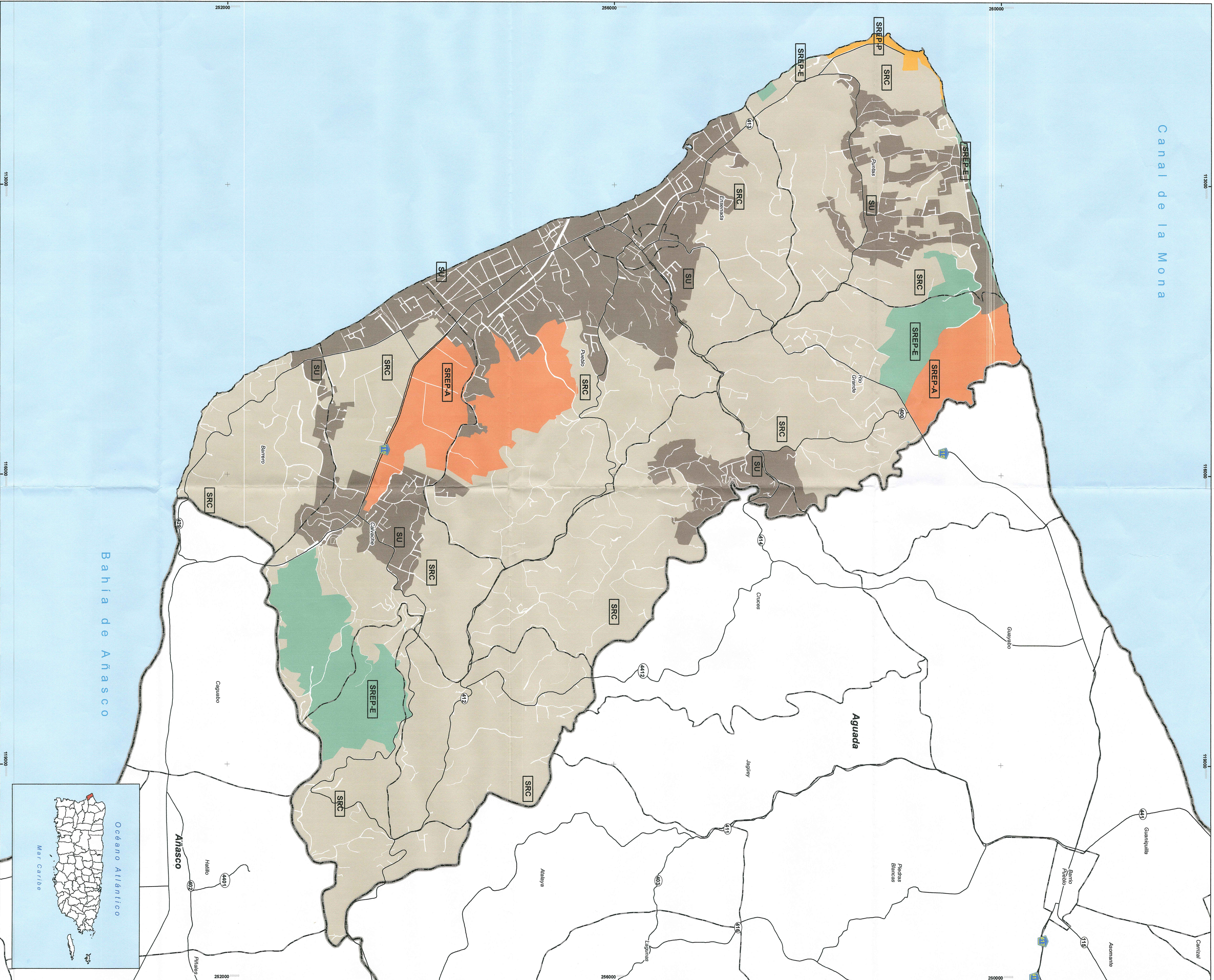

Plan territorial del municipio de Rincón



Estado Libre Asociado de Puerto Rico
Oficina del Gobernador
Junta de Planificación

Documento adoptado en reunión de Junta

Luis García Padellón
Presidente
13 DEC 2016
Fecha

Clasificación de suelo

- SU: Suelo Urbano
- SRC: Suelo Rural Común
- SREPE: Suelo Rural Especialmente Protegido
- SREPA: Suelo Rural Especialmente Protegido Agrícola
- SREPP: Suelo Rural Especialmente Protegido de Paisaje

Elemento geográfico

- Campo de agua
- Sistema vial
- Línea de سرو
- Línea de drenaje

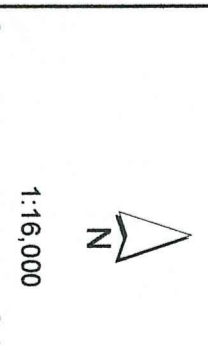

Certificación
Adoptado por la Junta de Planificación de Puerto Rico con base en la resolución del día 29 de mayo de 2016.

[Signature]
Rogelio J. Rivera Acevedo
29 DEC 2016
Fecha