

SALONI
cerámica

CERAMICA

REFERENCIA	DESCRIPCIÓN
YB9-670-000-X	CERAMICA SENDAI MARFIL RECT 30X90
YB9-620-000-X	CERAMICA SENDAI CREMA RECT 30X90
YB9-710-000-X	CERAMICA SENDAI GRIS RECT 30X90

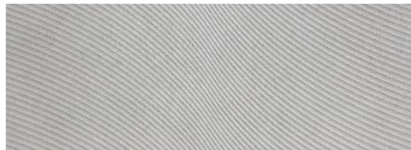
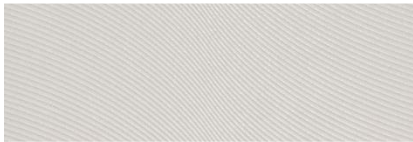

a. Dimensionales	Norma	
i. LONGITUD Y ANCHURA (formato)	ISO 10545-2	±0.6% ó ± 2mm
ii. Espesor		±10% ó ± 5mm
iii. RECTITUD DE LADOS		±0.3% ó ± 1.5mm
iv. ORTOGONALIDAD DE ÁNGULOS		±0.6% ó ± 2mm
v. PLANITUD (Curvaturas central y lateral, y alabeo)		±0.5% ó ± 2mm

Características Técnicas

Resistencia a la flexión: > 15 N/mm² - ISO 10545 - 4
Resistencia química: GB- ISO 10545-13
Resistencia al hielo: Sí - ISO 10545 - 12
Absorción de agua: > 10 %- ISO 10545-3
Resistencia a la abrasión profunda: No Aplica
Resistencia a las manchas: Clase 3 - ISO 10545 - 14
Resistencia al choque térmico: Sí - ISO 10545 - 9
Variación tono: V2 - Ligera Variación ANSI 137.1
Coefficiente de Deslizamiento: N/A

Recomendaciones de Instalación y Mantenimiento:

1. Nunca debe efectuarse una limpieza ácida sobre el producto cerámico recién colocado; el ácido reacciona con el cemento no fraguado, pudiendo deteriorar las juntas o depositar compuestos insolubles sobre la superficie.
2. Tras la instalación del material cerámico, su superficie suele presentar restos de cemento en forma de una película o pequeñas acumulaciones que ocultan la belleza del modelo. De no retirarse pueden afectar seriamente el aspecto final del producto colocado.
3. Le recomendamos adquirir como mínimo un 5% más de cerámicas y de material de pega con respecto a las cantidades estimadas para su proyecto. Esto le permitirá reemplazar piezas dañadas y le proporcionará un repuesto del mismo lote para sus revestimientos en caso de que sea necesario hacer reparaciones Post obra.

Datos del embalaje:
Formato: 30 x 90cm

Espesor: 12 mm

Acabado: Natural

PZA/Caja: 4

Peso Caja: 23.6 Kg

M2 por Caja: 1.06

Cajas: 24

Peso Pallet: 600.38 Kg

País de Origen: España

Clasificación:
Comercial:

Cer. Series

Uso: Pared

De no tenerse en cuenta las especificaciones aquí plasmadas PROSEIN (Austral Import S.A.S.) no se hará responsable por ningún tipo de reclamación que se derive del mal uso o interpretación de esta ficha técnica.