

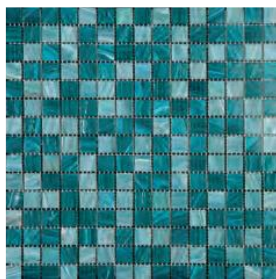

MOSAICO

Referencia	Descripción
MULTIGREY	MULTI GREY 32.7X32.7
MULTIRUBY	MULTI RUBY 32.7X32.7
MULTITEAL	MULTI TEAL 32.7X32.7



ENSAYOS REALIZADOS

UNE 67101 y 1M
UNE-ENV 12633

UNE-EN-ISO 10545-13

Dureza al rayado de la superficie según mohs.
Valor de la resistencia al deslizamiento /
resbalamiento de los pavimentos sin pulir.
RESISTENCIA QUÍMICA (Productos domésticos
de limpieza y aditivos para agua de piscinas).

Recomendaciones de Instalación y Mantenimiento:

- 1. APLICACIONES:** este tipo de malla se puede aplicar en interior y para exteriores, para baños y cocinas, como revestimiento y pavimento, apto para piscinas (en condiciones de ph y cloro estables según indicaciones del fabricante)
- 2. INSTALACIÓN:** la colocación se realiza con adhesivos flexibles, que contengan aditivos sintéticos para materiales no absorbentes. el adhesivo se aplica con espátula dentada adecuada (3 mm) y se procede inmediatamente a su aislamiento. con esto se logra una instalación sin burbujas de aire. a continuación se inserta la hoja de mosaico sobre el lecho de adhesivo y se golpea con una llana de caucho endurecido.
- 3. LIMPIEZA:** Utilizar un limpiador doméstico y un paño limpio y suave. para la protección contra manchas deberá utilizar un impregnante comercial para piedra natural.
- 4. ALMACENAMIENTO:** Almacenar el producto en lugares planos y resguardados de la lluvia.

Datos del embalaje:

Formato: 32.7x 32.7cm

Espesor: 4 mm

Acabado: Vidrio

PZA/Caja: 10

Peso Caja: 7.70 kg aprox.

M2 por Caja: 1.69 m2 aprox.

Cajas: 180

Peso Pallet: 1386 kg aprox.

País de Origen: España

Clasificación:

Comercial: Decorados

Uso: Pared

De no tenerse en cuenta las especificaciones aquí plasmadas PROSEIN (Austral Import S.A.S.) no se hará responsable por ningún tipo de reclamación que se derive del mal uso o interpretación de esta ficha técnica