

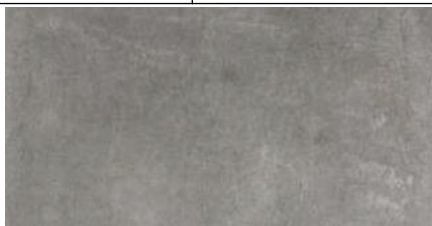

PORCELANATO

Referencia	Descripción
28ER3060E	PORCELANATO BASALTO LIGHT GREY NATURAL RECT 29X59
68ER3061E	PORCELANATO BASALTO GREY NATURAL RECT 29X59
28ER3062E	PORCELANATO BASALTO DARK GREY NATURAL RECT 29X59



Datos del embalaje:

Formato: 29 x 59 cm

Espesor: 10mm

Acabado: NATURAL

PZA/Caja: 8

Peso Caja: 32.57 kg aprox.

M2 por Caja: 1.44 m2 aprox.

Cajas: 48

Peso Pallet: 1583.36 kg aprox.

País de Origen: Ecuador

Especificaciones

Norma	Descripción	Mínimo Exigido	Graiman
10545-2	Longitud y ancho	(± 0,6%), ± 2,0 mm	(± 0,6%) ± 1,5 mm
10545-2	Espesor	(± 5%), ± 0,5 mm	± 0,5 mm
10545-2	Rectitud de los lados	(± 0,5 %), ± 1,5 mm	(± 0,5 %), ± 1,5 mm
10545-2	Ortogonalidad	(± 0,5 %), ± 2,0 mm	(± 0,5 %), ± 1,5 mm
10545-2	Curvatura central	(± 0,5 %), ± 2,0 mm	(± 0,4 %), ± 1,5 mm
10545-2	Curvatura lateral	(± 0,5 %), ± 2,0 mm	(± 0,5 %), ± 2 mm
10545-2	Alabeo	(± 0,5 %), ± 2,0 mm	(± 0,4 %), ± 1,5 mm
10545-3	Absorción de agua	E _b ≤ 0.5 %, Máximo individual 0.6 %	E _b ≤ 0.5 %, Máximo individual 0.6 %
10545-4	Resistencia a al rotura	a) Espesor ≥ 7.5 mm No menor que 1300 Newton	a) Espesor ≥ 7.5 mm No menor que 1300 Newton
10545-7	Resistencia a la Abrasión sup	N/A	Residencial
10545-6	Resistencia a la abrasión Prof.	N/A	N/A
10545-14	Resistencia a las manchas	Mínimo CLASE 3	Mínimo CLASE 4

Clasificación:

Trafico: Comercial Moderado

Uso: Piso – Pared

Variación de tono: V4

Grupo: BIIa

De no tenerse en cuenta las especificaciones aquí plasmadas PROSEIN (Austral Import S.A.S.) no se hará responsable por ningún tipo de reclamación que se derive del mal uso o interpretación de esta ficha técnica

Especificaciones

Norma	Descripción	Mínimo Exigido	Grیمان
10545-13	Resistencia a agentes químicos	Resistencia a los agentes químicos caseros y sales de piscina Mínimo UB	GB - GLB - GHB
UNE-EN 15771	Dureza Mohs	N/A	5
ANSI A 137.1	Coefficiente de fricción DCOF	≥ 0.42	Por requerimiento

LA IMPORTANCIA DE UNA BUENA INSTALACIÓN

La elección de pisos y paredes es una de las decisiones más importantes en los procesos de construcción y decoración. Estos materiales además de ser estéticamente bellos, deben garantizar su inversión a largo plazo y evitar problemas a futuro. Una adecuada instalación es fundamental para conseguir los mejores resultados.

Recomendaciones antes de instalar

1. Verificar que no existan asentamientos en las áreas a instalar
2. Verificar que no se presenten fisuras o grietas
3. Verificar que las cajas coincidan en lote y calibre, tomando en consideración la fecha de producción.
4. Dejar juntas de dilatación ya que la cerámica y porcelanato tiende a contraerse y expandirse por los cambios de temperatura.
5. Obtener asesoría en diseños, tramas y combinaciones del producto, así como de los complementarios.
6. No instalar revestimientos sobre juntas estructurales existentes.
7. Una vez terminado el trabajo asegurarse de no verter los desperdicios en sanitarios o lavados.
8. Asegurarse de disponer de un porcentaje adicional de material a fin de cubrir necesidades por imprevistos y desperdicios.
9. Después de su instalación, será necesario darle una adecuada protección al pavimento mediante: cartón, capa de serrín u otro producto que lo proteja de los posibles daños que pueda ocasionar trabajos.
10. Nunca debe efectuarse una limpieza ácida sobre el producto cerámico recién colocado; el ácido reacciona con el cemento no fraguado, pudiendo deteriorar las juntas o depositar compuestos insolubles sobre la superficie.

Es muy importante realizar una elección adecuada del producto. Tanto para piso como para pared. Dependiendo del lugar donde va a ser colocada la misma. Nuestros pisos cuentan con una recomendación de PEI, acordes a las características de resistencia y desgaste

De no tenerse en cuenta las especificaciones aquí plasmadas PROSEIN (Austral Import S.A.S.) no se hará responsable por ningún tipo de reclamación que se derive del mal uso o interpretación de esta ficha técnica