

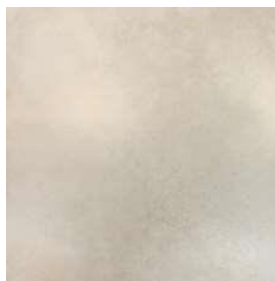

PORCELANATO

Referencia	Descripción
67ER6092E	PORCELANATO SOTILE GRIS NATURAL RECT 59X59
67ER6090E	PORCELANATO SOTILE BLANCO NATURAL RECT 59X59



Especificaciones

Norma	Descripción	Mínimo Exigido	Graiman
10545-2	Longitud y ancho	($\pm 0,6\%$), $\pm 2,0$ mm	($\pm 0,6\%$) $\pm 1,5$ mm
10545-2	Espesor	($\pm 5\%$), $\pm 0,5$ mm	$\pm 0,5$ mm
10545-2	Rectitud de los lados	($\pm 0,5 \%$), $\pm 1,5$ mm	($\pm 0,5 \%$), $\pm 1,5$ mm
10545-2	Ortogonalidad	($\pm 0,5 \%$), $\pm 2,0$ mm	($\pm 0,5 \%$), $\pm 1,5$ mm
10545-2	Curvatura central	($\pm 0,5 \%$), $\pm 2,0$ mm	($\pm 0,4 \%$), $\pm 1,5$ mm
10545-2	Curvatura lateral	($\pm 0,5 \%$), $\pm 2,0$ mm	($\pm 0,5 \%$), ± 2 mm
10545-2	Alabeo	($\pm 0,5 \%$), $\pm 2,0$ mm	($\pm 0,4 \%$), $\pm 1,5$ mm
10545-3	Absorción de agua	E _b $\leq 0.5 \%$, Máximo individual 0.6 %	E _b $\leq 0.5 \%$, Máximo individual 0.6 %
10545-4	Resistencia a al rotura	a) Espesor ≥ 7.5 mm No menor que 1300 Newton	a) Espesor ≥ 7.5 mm No menor que 1300 Newton
10545-7	Resistencia a la Abrasión sup	N/A	Residencial
10545-6	Resistencia a la abrasión Prof.	N/A	N/A
10545-14	Resistencia a las manchas	Mínimo CLASE 3	Mínimo CLASE 4
10545-13	Resistencia a agentes químicos	Resistencia a los agentes químicos caseros y sales de piscina Mínimo UB	GB - GLB - GHB
UNE-EN 15771	Dureza Mohs	N/A	6
ANSI A 137.1	Coefficiente de fricción DCOF	≥ 0.42	0.36

Datos del embalaje:

Formato: 59 x 59 cm

Espesor: 10 mm

Acabado: NATURAL-
ESMALTADO- RECTIFICADO

PZA/Caja: 4

Peso Caja: 30.48 kg aprox.

M2 por Caja: 1.74 m2 aprox.

Cajas: 30

Peso Pallet: 934 kg aprox.

País de Origen: Ecuador

Clasificación:

Tráfico: Residencial

Uso: Piso – Pared

Variación de tono: V2

Grupo: BIIa

De no tenerse en cuenta las especificaciones aquí plasmadas PROSEIN (Austral Import S.A.S.) no se hará responsable por ningún tipo de reclamación que se derive del mal uso o interpretación de esta ficha técnica

LA IMPORTANCIA DE UNA BUENA INSTALACIÓN

La elección de pisos y paredes es una de las decisiones más importantes en los procesos de construcción y decoración. Estos materiales además de ser estéticamente bellos, deben garantizar su inversión a largo plazo y evitar problemas a futuro. Una adecuada instalación es fundamental para conseguir los mejores resultados.

Recomendaciones antes de instalar

1. Verificar que no existan asentamientos en las áreas a instalar
2. Verificar que no se presenten fisuras o grietas
3. Verificar que las cajas coincidan en lote y calibre, tomando en consideración la fecha de producción.
4. Dejar juntas de dilatación ya que la cerámica y porcelanato tiende a contraerse y expandirse por los cambios de temperatura.
5. Obtener asesoría en diseños, tramas y combinaciones del producto, así como de los complementarios.
6. No instalar revestimientos sobre juntas estructurales existentes.
7. Una vez terminado el trabajo asegurarse de no verter los desperdicios en sanitarios o lavados.
8. Asegurarse de disponer de un porcentaje adicional de material a fin de cubrir necesidades por imprevistos y desperdicios.
9. Después de su instalación, será necesario darle una adecuada protección al pavimento mediante: cartón, capa de serrín u otro producto que lo proteja de los posibles daños que pueda ocasionar trabajos.
10. Nunca debe efectuarse una limpieza ácida sobre el producto cerámico recién colocado; el ácido reacciona con el cemento no fraguado, pudiendo deteriorar las juntas o depositar compuestos insolubles sobre la superficie.

Es muy importante realizar una elección adecuada del producto. Tanto para piso como para pared. Dependiendo del lugar donde va a ser colocada la misma. Nuestros pisos cuentan con una recomendación de PEI, acordes a las características de resistencia y desgaste

De no tenerse en cuenta las especificaciones aquí plasmadas PROSEIN (Austral Import S.A.S.) no se hará responsable por ningún tipo de reclamación que se derive del mal uso o interpretación de esta ficha técnica