

Model: FP01

FP
FUSION PLASMA®
USA

L'INNOVATION QUI REDÉFINIT L'ESTHÉTIQUE DE PRÉCISION

FUSION PLASMA

COLD + WARM

Distribution France

IMAJE PARIS

WhatsApp: +33 644259735

Email: gestion.imaje@gmail.com

Web: www.imaje-paris.com

FUSION PLASMA®

L'appareil Fusion Plasma combine de manière unique les technologies Plasma Froid et Plasma Chaud dans un seul système. Grâce à ses embouts brevetés uniques, il produit différents types de plasmas pour différents types de traitements.

En utilisant de l'argon ou de l'hélium pour produire un véritable plasma froid (30°C - 70°C), il offre des effets antibactériens, anti- inflammatoires et régénératifs sans provoquer de dommages thermiques.

De plus, le mode Plasma Chaud (120°C - 400°C) stimule la production de collagène, le raffermissement et le rajeunissement de la peau grâce à des micro-dommages contrôlés.

Cette double fonctionnalité offre des soins complets et polyvalents, ce qui en fait le choix parfait pour une variété de traitements médicaux ou esthétique.

IMAJE PARIS

COLDERM

WP WARM PLASMA

COLDENT

Q BROWS

PLASMA PEN® INTERNATIONAL

COLD ARC

FP FUSION PLASMA® USA

Rapidité, Efficacité.

Écran tactile : Fusion Plasma est équipé d'un écran tactile convivial, rendant les procédures plus faciles et plus efficaces.

Paramètres automatiques : l'appareil est livré avec des paramètres automatiques prédéfinis pour obtenir des résultats optimaux dans diverses applications, éliminant ainsi le besoin de réglages manuels.

Options de traitement élargies : permet différents types de plasma, offrant une gamme plus large de traitements.

Les pionniers
dans le domaine du plasma
froid

Haute puissance et précision

Conçu pour une utilisation professionnelle il offre un contrôle précis et pour les applications dés plus avancées
Utilisation polyvalente :
il offre une large gamme d'applications, telles que le rajeunissement de la peau, la croissance des cheveux et le traitement de l'hyperpigmentation. .

Destiné aux professionnels de l'esthétique et de la dermatologie, Fusion Plasma est idéal pour les procédures nécessitant une grande précision.

Principal site de production
est situé en Turquie.

IMAJE
PARIS

8 embouts de traitements



scalp plasma tip



warm plasma gold tip



plasma jet tip



diamond plasma tip



hyper plasma tip

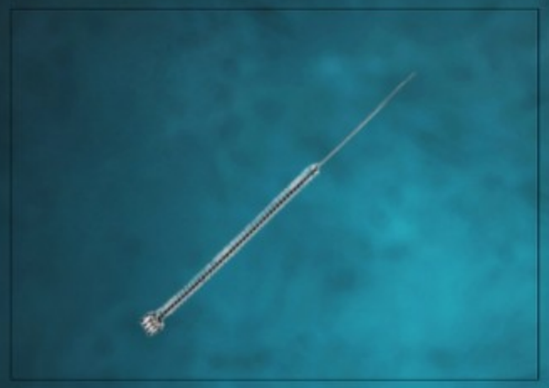

warm plasma tip

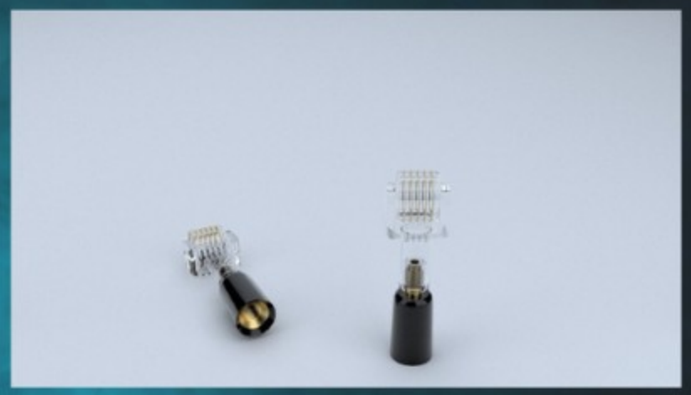

derma plasma tip



ozone plasma tip

FA

Q

Combien de temps faut-il pour voir des résultats ?

Le délai peut varier car il dépend de facteurs individuels. Cependant, la majorité des utilisateurs commencent généralement à observer des résultats dans un délai de 3 à 5 semaines .

Quelles zones peuvent être traitées avec fusion plasma ?

- Visage,
- Corps,
- Dents, Ongles, Cheveux,
- Muqueuses.

Cette technologie est-elle sûre ?

Oui, cette technologie a été approuvée CE médicale ,
De plus l'appareil fusion plasma d'abord lancés à Beverly Hills, sont déjà adoptés par une large communauté aux États-Unis."

Que peut ressentir un patient pendant le traitement ?

Le cold plasma étant une technologie non invasive et indolore , aucun ressenti de la part des clients.
Cependant l'utilisation du warm plasma peut provoquer des sensations de picotements.

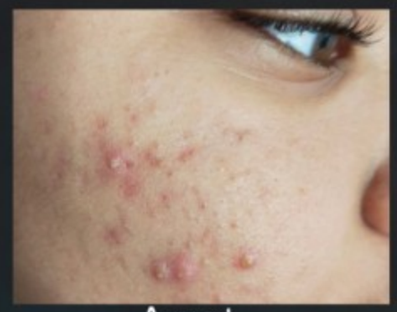
Avant

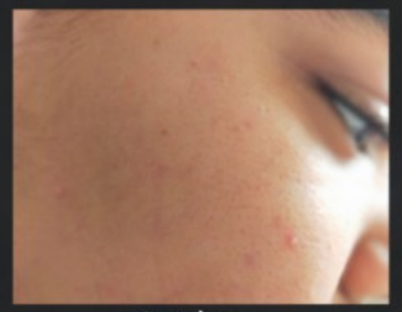
Après


Avant


Après


Avant


Après


Avant

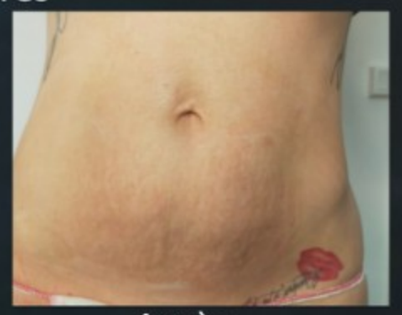
Après

IMAJe

Spécifications



Marque	FUSION PLASMA
Année	2024
Modèle	FP-01
Description	Appareil à plasma froid et chaud
Fréquence	50HZ
Tension d'Entrée	AC 110V-220V
Puissance de Sortie	42 W
Système de Refroidissement	Refroidissement par Air
Poids Brut /Net	8 KG
Accès à distance	Ethernet
Contrôle des soupapes	Auto

L'environnement de travail idéal pour le produit est de 23 degrés Celsius et une pièce bien ventilée. L'appareil bénéficie d'une garantie internationale de fonctionnement d'un an. Les pièces environnementales (pièces à main, têtes de pièces à main, etc.) ne sont pas couvertes par la garantie.

IMAJe PARIS

http:// www.thefusionplasma.com

FUSION PLASMA USA

IMAJE PARIS

Elles nous ont fait confiances

FUSION PLASMA®











CERTIFICATE

of product conformity

Certificate NO: 040924 - 52

Dizen Technical Inspection and Certification

ATTESTATION OF COMPLIANCE

(UYGUNLUK ONAYI)

We declare that the product described below and put on the market has been manufactured in accordance with the relevant EU directive and tested according to the standards required by the directive. We undertake that the product will not harm all living things (animals, plants, people), the environment, life and property.
Aşağıda tarif edilen ve piyasaya arz edilen ürünün ilgili AB direktifine uygun olarak üretildiğini ve direktifin gerektirdiği standartlara göre test edildiğini beyan ederiz. Ürünün tüm canlılara (hayvanlara, bitkilere, insanlara), çevreye, cana ve mala zarar vermeyeceğini taahhüt ederiz.

Manufacturer(Üretici) : Q BROWS ACADEMY GÜZELLİK MEDİKAL CİHAZLAR LİMİTED ŞİRKETİ
SİDE MAH. MANAVGAT CAD. NO:39/B MANAVGAT / ANTALYA / TÜRKİYE

Applicant(Başvuru Sahibi) : Q BROWS ACADEMY GÜZELLİK MEDİKAL CİHAZLAR LİMİTED ŞİRKETİ
SİDE MAH. MANAVGAT CAD. NO:39/B MANAVGAT / ANTALYA / TÜRKİYE

Product(Ürün) : SOĞUK PLAZMA CİLT BAKIM CİHAZI / COLD PLASMA SKIN CARE DEVICE

Trademark(Marka) : FUSION PLASMA

Type / Model(Tip Model) : FP01

Test Report No(Test Rapor Nu) : 110823 – 1578 , 171801 - 3876

Base Of Attestation(Onay Dayanağı): TS EN 60335-1 , TS EN 61000-6-1

dizen
Global Sertifikasyon Test Çözümleri
www.dizentest.com
CERTIFIED

Sertifika, belirtilen ürünün/ürünlerin test edilmesinden ve / veya teknik dokümantasyonun denetlenmesinden sonra verilir ve test edilen ürünün, belirtilen direktiflerin zorunlu koruma şartlarına gönüllü olarak uygun olduğunu onaylar.

The certificate is issued after testing of the named product/s and/or audit of the technical documentation and confirms that the tested product complies with the essential protection requirements of the mentioned directives on a voluntary basis.

Diğer ilgili standartlara ve direktiflere uyulmalıdır.Bu onay üreticinin uygunluk beyanı düzenleme zorunluluğunu ortadan kaldırmaz. Referans teknik dosya ile ürünün yukarıda belirtilen AT Direktiflerinin temel gereklerine uygunluğu kabul edilir.

The referred technical file(s) shows that the product complies with standard(s) recognized as giving presumption of compliance with the essential requirements listed EU Directive(s) above,other relevant Directives and standarts have to be observed.This attestation does not abrogate the compulsory obligation of the manufacturer to issue the declaration of conformity

Date /Tarih : 26/09/2024

Issue Date / Basım Tarihi : 26/09/2024

Expiry to /-e Kadar Geçerli : 26.09.2026

DİZEN MOTOR SAVUNMA END. A.Ş.
Muallimköy Mah. Deniz Cad. No:143/2
Gebze / Kocaeli
T.300681596

DİZEN
Global Sertifikasyon
Test Çözümleri

Muallimköy Mah. Deniz Cad. No:143/2 A7 Blok Kat: 2 No: 30
BİLİŞİM VADİSİ – Gebze/Kocaeli - TURKEY
+90 532 357 12 30
info@dizentest.com - www.dizentest.com

CERTIFICATION

Certificate

KURULUŞ / COMPANY

Q BROWS ACADEMY GÜZELLİK MEDİKAL CİHAZLAR LİMİTED ŞİRKETİ

ADRES / ADDRESS

SİDE MAH. MANAVGAT(SİDE)CAD. NO:39B
MANAVGAT / ANTALYA / TÜRKİYE

STANDART / STANDARD

ISO 14971 : 2019

TIBBİ CİHAZ RİSK YÖNETİM STANDARDI

KAPSAM / SCOPE

FUSION PLASMA PRO, COLD ARC, COLDDENT, WARM PLASMA CİHAZLARININ ARGE, ÜRETİM, SATIŞ VE EĞİTİM HİZMETLERİ

SERTİFİKA NO : 041120240101367
SERTİFİKA İLK YAYIN TARİHİ : 04.11.2024
SERTİFİKA REVİZYON TARİHİ : 04.11.2024
SERTİFİKA GEÇERLİLİK TARİHİ : 03.11.2025
SERTİFİKA BİTİŞ TARİHİ : 03.11.2027

ONAY

DİZEN
GLOBAL SERTİFİKASYON
TEST ÇÖZÜMLERİ

DENEY RAPORU
TEST REPORT

Müşteri Adı / Adresi: Customer name / address	Q BROWS ACADEMY GÜZELLİK MEDİKAL CİHAZLAR LİMİTED ŞİRKETİ Side Mah. Manavgat Cad. No:39/B Manavgat / ANTALYA
İşlem Numarası: Order No.	110823 - 1578
Numunenin adı ve tanımı: Name and identity of test item	SOĞUK PLAZMA CİLT BAKIM CİHAZI / COLD PLASMA SKIN CARE DEVICE
Numunenin kabul tarihi: The date of receipt of test item	-
Açıklamalar: Remarks	Ürün ilgili testlerden geçmiştir. Lütfen raporu inceleyiniz. The product passes related tests, see report below
Deneyin yapıldığı tarih: Date of Test	10.08.2023
Raporun Sayfa Sayısı: Number of pages of the Report	6 Sayfa / Pages

Deney ve /veya değerlendirmeye dayanan, gerçekleştirilmiş değerlendirmeler / olmasa halinde / ve deney metodları bu sertifikanın tanımlayan kısmı olan tablo veya sayfalarda verilmiştir.
The test and/or measurement results, the uncertainties (if applicable) with confidence probability and test methods are given on the following pages which are part of this report.

Mühür
Seal

Laboratuvar Teknik Yöneticisi
Laboratory Technical Manager

Özkan GÜLEÇİN

Certificate

netsert

Sertifika I 证书 I Certificate I Сертификат I Zertifikat I شهادة I 证书

Q BROWS ACADEMY GÜZELLİK MEDİKAL CİHAZLAR LİMİTED ŞİRKETİ

SİDE MAH. MANAVGAT (SİDE) CAD. NO: 39B MANAVGAT/ ANTALYA/ TÜRKİYE

ISO 13485:2016

MEDİKAL CİHAZLAR İÇİN KALİTE YÖNETİM SİSTEMİ
Quality requirements for Medical Devices

'MEDİKAL VE KOZMETİK CİHAZLARIN ARGE, ÜRETİM SATIŞ VE EĞİTİM HİZMETLERİ'
Kapsamında uygunluğunu onaylar.

Sertifika No	:	NS.MYS.002/2023
Sertifika İlk Düzenleme Tarihi	:	02.01.2023
Yeniden Belgelendirme Tarihi	:	-
Sertifika Düzenleme Tarihi	:	02.12.2024
Sertifika Geçerlilik Tarihi	:	01.01.2026
EA Kodu	:	23, 35
Rev. No	:	00

Approved / Onay

Bu sertifika, kuruluşun NETSERT Belgelendirme Kurallarına uyması ve yılda en az bir defa yapılacak gözetim denetimlerinde başarılı olması durumunda geçerlidir. Bu sertifika yukarıda belirtilen kuruluşun yine yukarıda belirtilen standart şartlarına göre kontrol edildiğini gösterir. Bu sertifika bir ürün belgelendirme, muayene, test, deney, kalibrasyon sertifikası değildir. Belgenin geçerlilik durumu www.netsert.net adresinden kontrol edilebilir.

This certificate is valid if the organization complies with NETSERT Certification Rules and is successful in surveillance audits to be carried out at least once a year. This certificate shows that the above-mentioned organization has been checked according to the above-mentioned standard conditions. This certificate is not a product certification, inspection, test, experiment or calibration certificate. The validity status of the document can be checked at www.netsert.net

NETSERT YÖNETİM SİSTEMLERİ BELGELENDİRME EĞİTİM GÖZETİM MUAYENE TİCARET LİMİTED ŞİRKETİ
Adres: Cevizlidere Mh. Ceyhun Atuf Kansu Cd. 137/14 Çankaya - Ankara - TURKIYE

IMAJE
PARIS

FUSION PLASMA
USA